#47992, Izdavanje - Stan, Beograd, CRVENI KRST

TIP OBJEKTA	POVRŠINA	CENA	USELJIVOST
STAMBENA ZGRADA	100 m²	1,600€	SLOBODAN

SPAVAĆIH SOBA	DNEVNIH SOBA	SPRAT
2	1	5

NAMEŠTE	CENTRAL	DA	2	0	1	1	DA	NE	1	NE

Odličan stan u novijoj zgradi na Crvenom krstu, na Vračaru. Nadomak parka, pijace, brojnih kafića i restorana. Zahvaljujući velikom broju frekventnih ulica u okolini, brzo se stiže do autoputa, kao i do centra grada. Zgrada je elegantnog eksterijera sa garažnim prostorom u suterenu. Prizemlje zgrade zauzima veliki market, pa je stoga i spratnost uvećana za po jedan nivo. Atraktivan enterijer ulaza, popločan mermerom. Stan se nalazi na petom, spratu i sastoji se iz dnevnog boravka sa trpezarijom i kuhinjom, a ovaj prostor predstavlja jednu celinu, koja ima izlaz na terasu. U spavaćem bloku nalaze se dve sobe i kupatilo sa tuš kabinom. Veća spavaća soba ima pristup svom kupatilu sa tuš kabinom. Stan je kompletno opremljen novim, modernim nameštajem. Vrhunski kvalitet opreme, obezbeđuje udobnost i komfor. Na raspolaganju budućim stanarima je i jedno parking mesto u garazi zgrade.

Takovska 45, 11000 Beograd
Srbija

Tel: 011 329 3161
Mob: 060 329 3161

www.eurorent.rs
desk@eurorent.rs

Reg. br. 301
Sva prava zadržana.

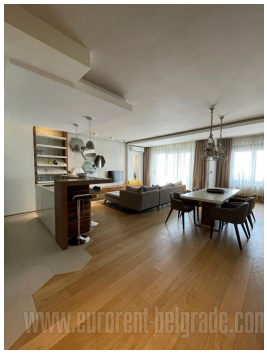

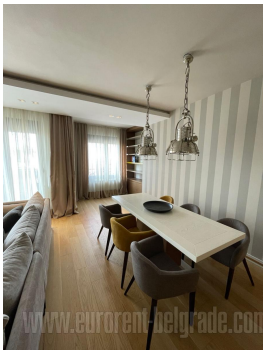

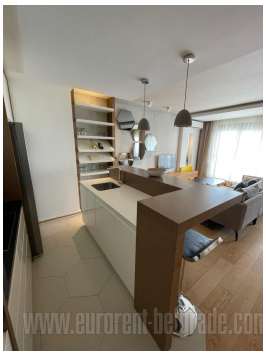

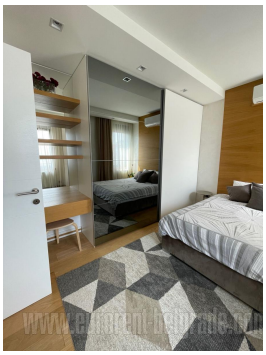

Takovska 45, 11000 Beograd
Srbija

Tel: 011 329 3161
Mob: 060 329 3161

www.eurorent.rs
desk@eurorent.rs

Reg. br. 301
Sva prava zadržana.